

Instrucciones de Seguridad

1. Lea todas las instrucciones antes de usar el ventilador.
2. Antes de usar, verifique si la potencia de voltaje corresponde a la que se muestra en la placa de identificación del aparato.
3. No se acerque al fuego, al agua ni a objetivos inflamables.
4. Es necesaria una estrecha supervisión cuando cualquier aparato sea utilizado por niños o cerca de ellos.
5. Asegúrese de que el ventilador esté sobre una superficie plana y segura antes de encenderlo.
6. No coloque ni utilice este producto en un lugar con mucha humedad, luz solar directa superior a 40 °C o lleno de polvo.
7. No enjuague la parte del cuerpo del ventilador directamente con agua del grifo ni la sumerja en agua para evitar que el agua penetre en la máquina.
8. Si no usa este producto durante mucho tiempo, apague la unidad, desenchúfela, retire la batería del control remoto y guárdela correctamente; cuando la batería esté muerta, retírela y reemplácela inmediatamente.
9. Cuando reemplace la batería, asegúrese de usar una batería nueva.
10. Manténgase alejado de cortinas, toallas y otros objetos extraños para evitar el peligro de ser atrapado por las aspas del ventilador.
11. No cubra las redes delantera y trasera con objetos extraños, para no bloquear el flujo de aire y causar peligro o reducir el volumen de aire.

Advertencia

1. Intente mantener secos el enchufe del cable de alimentación y el cuerpo del ventilador.
2. No acceda al fuego, agua y materiales inflamables durante el uso.
3. Si los niños en edad preescolar se acercan durante el uso, preste mucha atención a ellos por seguridad.
4. Los niños deben estar acompañados por un adulto para asegurarse de que los niños no jueguen con los electrodomésticos.
5. Si no está en uso, apague la alimentación antes de quitar el enchufe. Primero conecte el enchufe y luego desenchúfelo. No tire del cable de alimentación a la fuerza y preste atención a comprobar si sus manos se mantienen secas.
6. Cuando salga o no lo use, desenchufe el cable de alimentación con anticipación, además de evitar el uso repetido del consumo de energía, también puede reducir fallas y peligros.
7. No permita que el cable de alimentación cuelgue en lugares afilados, como esquinas de escritorios y umbrales de puertas, y no deje que el cable de alimentación se acerque a objetos que generen calor, como estufas de gas y calentadores eléctricos.
8. Para garantizar el uso seguro de esta máquina, si hay alguna anomalía en el uso, comuníquese con nuestro personal de servicio al cliente por correo electrónico o haga que la repare un técnico profesional. No lo desmonte ni lo instale usted mismo para evitar daños en la máquina.
9. Este electrodoméstico no está diseñado para que lo utilicen usuarios (incluidos niños) que sean física, sensorial, mentalmente incapaces, inexpertos o que no tengan los conocimientos necesarios, a menos que se utilicen de forma segura bajo la supervisión u orientación de una persona responsable de la seguridad.

NOTA

Cuando ocurran las siguientes situaciones, deje de usarlo inmediatamente y comuníquese con nuestro servicio de atención al cliente.

- * El cable de alimentación está roto
- * El enchufe está suelto
- * Las aspas del ventilador están rotas o dañadas
- * Dañado por colisión o caída
- * El cuerpo del ventilador cayó al agua accidentalmente.

Partes de producto

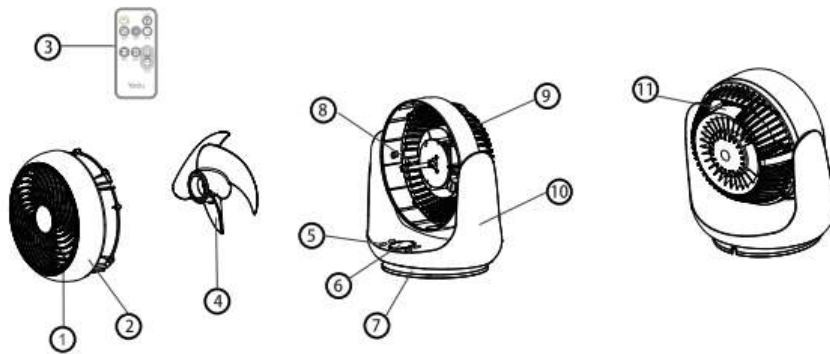

1. Guardia de frente
2. Anillo de guardia frontal
3. Control remoto
4. Espada
5. Botón táctil
6. Pantalla LED
7. Base
8. Motor AC
9. Guardia trasera
10. Cuadro de soporte
11. Resolver

Instrucciones de operacion

Panel de visualización



- Puede elegir el control remoto o el panel de control del ventilador para operar.

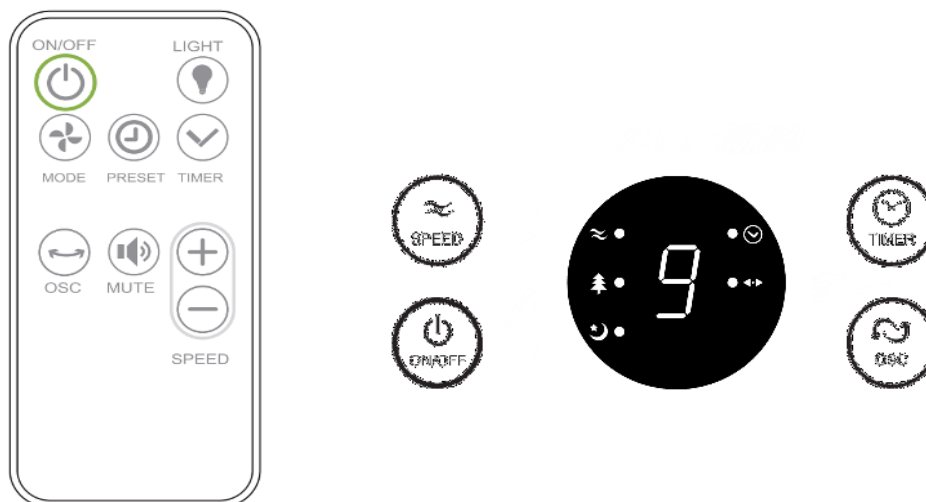

- Mando a distancia

* La distancia de control es de unos 3 metros; El ángulo es de unos 30 a 45 grados.

* Modo de luz: el estado predeterminado es "abierto" cuando el aparato está encendido; Presione el botón para cerrar la luz.

* El modo de viento solo se puede operar con el control remoto, y hay tres modos de viento, incluidos el modo Naturaleza, Normal y Dormir.

* Silencio: al presionar el botón táctil de silencio se activará / desactivará el tono de control.

【Nota】 Si el control remoto está cerca del ventilador pero no se puede usar, reemplace la batería.

- Interruptor de encendido

- * Pulsando el botón táctil de encendido / apagado para encender y apagar.

- Velocidad del viento

- * Pulsando el botón táctil de velocidad para elegir la velocidad del viento que desee. Puede ajustar la velocidad del ventilador de 1 a 9.

- Modo viento

- * El modo predeterminado es "normal" cuando el aparato está encendido.

- * Esta función solo se puede controlar a distancia. Para obtener más información, consulte la función de control remoto.

- * Presione el botón de modo de viento con el control remoto, puede elegir cambiar entre el modo normal, natural y de suspensión, y el modo correspondiente y la velocidad del viento se mostrarán en la pantalla LED.

- **OSC Función**

- * Cuando se presiona la tecla de oscilación por primera vez, el modo de oscilación se enciende y el ventilador gira a la izquierda y a la derecha automáticamente.

- * Presione la tecla por segunda vez, el modo swing se cierra.

【Nota】 El ángulo hacia arriba / hacia abajo del cabezal del ventilador se puede ajustar cuidadosamente a mano.

- Función de temporizador

- * Cuando el ventilador esté funcionando, presione este botón para ingresar a la función de sincronización. El tiempo de inicio es de 1 hora y se acumula cada 1 hora, hasta 9 horas.

- * Una vez completado el ajuste de tiempo, la pantalla mostrará alternativamente la velocidad del viento y el tiempo de tiempo. Cuando la luz de sincronización está encendida, la pantalla muestra el tiempo de sincronización; cuando el indicador de tiempo está apagado, la pantalla muestra la velocidad del viento.

- Función preestablecida

- * Presione esta tecla durante el modo de espera del ventilador para ingresar a la función de reserva.

Puede configurar la velocidad del viento, la oscilación del ventilador y el modo de viento al programar una cita. El tiempo de inicio es de 1 hora y se acumula cada 1 hora, hasta 9 horas. La pantalla muestra la hora de la cita.

Desmontaje y Montaje

1. Gire el ventilador hacia el frente y presione las cuatro hebillas del protector trasero con las manos para quitar el protector delantero.
2. Desatornille el perno de la tapa de retención Chacia la derecha o gire la paleta del ventilador hacia la izquierda para quitar el cuchillas.
3. Después de limpiar, instale el frente Guardia y aspas del ventilador en el orden inverso al desmontaje.

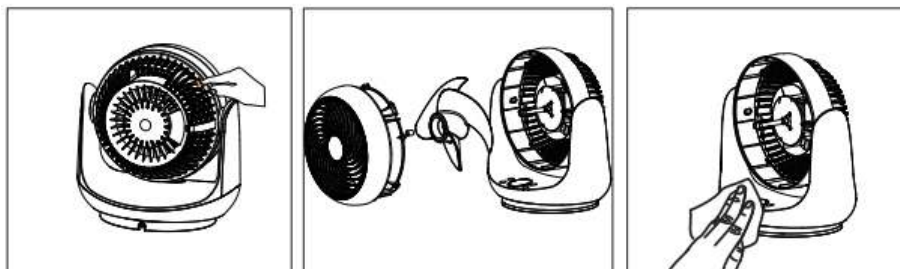

Limpieza y mantenimiento

1. Asegúrese de que el aparato esté apagado, desenchufado y completamente frío antes de limpiarlo o intentar guardarlo.
2. No utilice tolueno, agua con lejía, disolventes químicos, lana de acero, estropajos y limpiadores abrasivos para evitar la corrosión y rayado por la apariencia del color del cuerpo. Si hay suciedad o suciedad que no sea fácil de limpiar, (Se recomienda utilizar detergente neutro especial para vajilla para la limpieza.)
3. Cuando limpie el cuerpo del ventilador, límpielo con un paño suave humedecido con detergente neutro y luego limpie el resto de detergente con un paño seco.
4. No lave el cuerpo directamente con agua para evitar cortocircuitos o descargas eléctricas. Si no se utilizará durante mucho tiempo, límpielo apagado y cúbralo con una bolsa de plástico y guárdelo en un lugar fresco y seco.

Solución de problemas

Funcionamiento defectuoso	Posibles Causas	Soluciones
No hay respuesta cuando el ventilador está encendido	El enchufe no está conectado a la toma.	Inserte el enchufe en el enchufe
	Mal funcionamiento del motor o interruptor	Póngase en contacto con nuestro servicio de atención al cliente.
El ventilador no gira	No se presionó el botón de función correcto.	Seleccione el botón de función correcto
	Mal funcionamiento del botón de función	Póngase en contacto con nuestro servicio de atención al cliente.
Hay ruido cuando el ventilador está funcionando.	Las aspas del ventilador están demasiado sucias.	Consulte las instrucciones de limpieza y mantenimiento, retire la red frontal del ventilador y limpie las aspas del ventilador.

	Mal funcionamiento del motor	Póngase en contacto con nuestro servicio de atención al cliente.
El ventilador no se puede encender	No se presionó el botón de función correcto.	Seleccione el botón de función correcto
	Mal funcionamiento del botón de función	Póngase en contacto con nuestro servicio de atención al cliente.
El control remoto no funciona	Está demasiado lejos del ventilador para sentir	Utilice el mando a distancia a menos de 3 metros del ventilador.
	Problema de la batería	Verifique y reemplace con baterías nuevas